3a REUNIÃO ORDINÁRIA DO CONSELHO FISCAL

10 DE SETEMBRO DE 2026

Apresentação

A 3a Reunião Ordinária do Conselho Fisca reuniu os participantes em uma agenda estratégica mensal voltada ao alinhamento institucional, à análise e discussão de temas relevantes para o Sistema Sebrae.

Como parte das iniciativas voltadas à sustentabilidade, foi realizado o Inventário de Emissões de Gases de Efeito Estufa (GEE) do evento, permitindo mensurar os principais impactos climáticos associados à sua realização. A iniciativa reforça o compromisso da instituição com a gestão responsável de seus eventos e com a agenda de descarbonização, alinhando a prática às boas práticas de sustentabilidade e responsabilidade socioambiental.

Metodologia

A metodologia da Compensei Sustentabilidade para o levantamento de emissões de GEE baseia-se em estudos do IPCC, no GHG Protocol e nas normas ABNT NBR ISO 14064, ISO 20121 e PR 2060.

O cálculo das emissões é dividido em três etapas:

1) Identificação de escopo, para determinar as fontes e emissões incluídas no inventário;
2) Coleta de dados, que mede as emissões relacionadas às atividades do evento.
3) Realização do inventário.

Para divulgar o 3a Reunião Ordinária do Conselho Fiscal como Evento Carbono Neutro, foi criado um Plano de Marketing Verde com o Selo **Evento Carbono Neutro** implementação de estratégias de comunicação voltadas aos diferentes canais, destacando o compromisso com a sustentabilidade e fortalecendo o engajamento do público.

Resultados

O inventário de emissões de Gases de Efeito Estufa (GEE) do evento registrou um total de **1,13 tCO_2e**. As emissões foram distribuídas entre as seguintes categorias:

- Carbonômetro - participantes: **1,13 tCO2e**

As demais emissões indiretas, relacionadas aos fornecedores, deslocamentos operacionais e gestão de resíduos, foram contabilizadas no inventário da 3a Reunião Ordinária Gerencial de Auditores do Sistema Sebrae, realizada no mesmo local e com os mesmos fornecedores e estruturas, evitando dupla contabilização.

Os deslocamentos dos participantes contribuíram significativamente para as emissões contabilizadas no inventário do evento. A distribuição das emissões por modal de transporte está apresentada a seguir:

Avião: **1,134 tCO_2e**

ODS alcançados

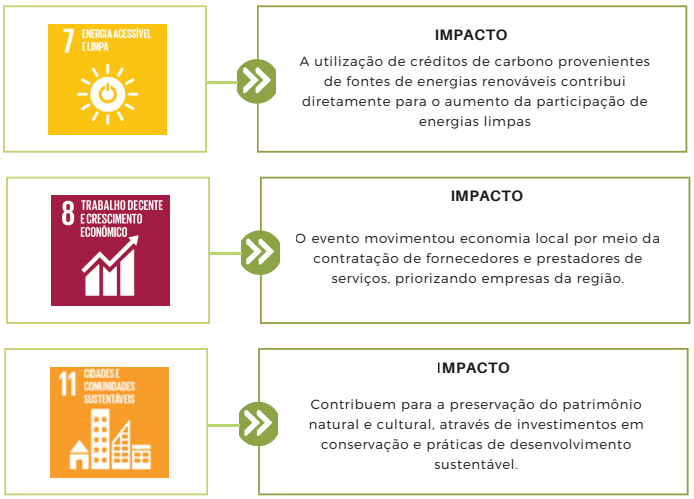

compensei

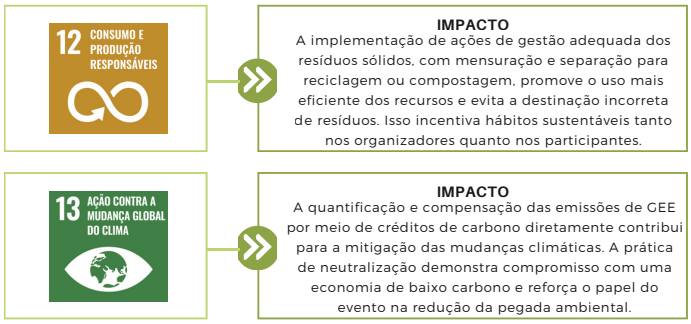

Compensação

A neutralização completa das emissões foi viabilizada pela aquisição de **2 créditos de carbono**, garantindo a compensação integral das emissões inventariadas para o 3a Reunião Ordinária do Conselho Fiscal.

Os créditos estão vinculados ao **Projeto Hidroelétrica Rondinha**, uma Pequena Central Hidrelétrica (PCH) localizada no município de Passos Maia (SC), às margens do Rio Chapecó, na Bacia do Rio Uruguai. Em operação desde 2014, o empreendimento possui capacidade instalada de 9,6 MW e contribui para a geração de energia limpa e renovável, apoiando a mitigação das emissões de gases de efeito estufa.

Conclusão

Durante o planejamento prévio da 3a Reunião Ordinária do Conselho Fiscal, foram alinhadas orientações voltadas à mitigação dos impactos ambientais e à coleta de dados necessários para a elaboração do inventário de emissões. Entre as ações implementadas, destacam-se a mensuração das emissões associadas aos deslocamentos dos participantes por meio do Carbonômetro e o registro das informações relacionadas à realização do evento.

Considerando que a reunião foi realizada no mesmo local e contou com os mesmos fornecedores e estruturas operacionais da 3a Reunião Ordinária Gerencial de Auditores do Sistema Sebrae, parte das informações relacionadas às emissões operacionais, ao consumo de recursos e à gestão de resíduos foi consolidada naquele inventário, evitando a dupla contabilização das emissões.

A compensação das emissões inevitáveis, certificada por meio do Selo de Evento Carbono Neutro, reforça o compromisso institucional com a mitigação das mudanças climáticas e com a adoção de práticas mais responsáveis na realização de eventos.

Dessa forma, a iniciativa contribui para fortalecer a incorporação de práticas sustentáveis em reuniões institucionais, demonstrando a importância da mensuração, gestão e compensação das emissões como ferramentas de apoio à agenda climática, à governança e à promoção do desenvolvimento sustentável no âmbito do Sistema Sebrae.

Rio de Janeiro, 23 de setembro de 2026.

Ana Carolina L Salles

Ana Carolina Leite Salles
Assessora de Descarbonização