7a REUNIÃO ORDINÁRIA DO CDN

29 JULHO DE 2026

Apresentação

A 7a Reunião Ordinária do Conselho Deliberativo Nacional (CDN) em uma programação voltada à realização de deliberações estratégicas relacionadas à atuação do Sistema Sebrae. Como parte da agenda mensal do Conselho Deliberativo Nacional, a reunião teve como objetivo discutir temas institucionais, avaliar diretrizes estratégicas e apoiar a tomada de decisões que orientam as ações do Sebrae em âmbito nacional.

Como parte das iniciativas voltadas à sustentabilidade, foi realizado o Inventário de Emissões de Gases de Efeito Estufa (GEE) do evento, permitindo mensurar os principais impactos climáticos associados à sua realização. A iniciativa reforça o compromisso da instituição com a gestão responsável de seus eventos e com a agenda de descarbonização, alinhando a prática às boas práticas de sustentabilidade e responsabilidade socioambiental.

Metodologia

A metodologia da Compensei Sustentabilidade para o levantamento de emissões de GEE baseia-se em estudos do IPCC, no GHG Protocol e nas normas ABNT NBR ISO 14064, ISO 20121 e PR 2060.

O cálculo das emissões é dividido em três etapas:

1) Identificação de escopo, para determinar as fontes e emissões incluídas no inventário;
2) Coleta de dados, que mede as emissões relacionadas às atividades do evento.
3) Realização do inventário.

Para divulgar a 7a Reunião Ordinária do CDN como Evento Carbono Neutro, foi criado um Plano de Marketing Verde com o Selo **Evento Carbono Neutro** implementação de estratégias de comunicação voltadas aos diferentes canais, destacando o compromisso com a sustentabilidade e fortalecendo o engajamento do público.

Resultados

O inventário de emissões de Gases de Efeito Estufa (GEE) do evento registrou um total de **3,57 tCO_2e**. As emissões foram distribuídas entre as seguintes categorias:

- Carbonômetro - participantes: **3,50 tCO2e**
- Fornecedor: **0,06 tCO2e**
- Resíduos: **0,02 tCO2e**
- Energia: **0,01 tCO2e**

Os deslocamentos dos participantes contribuíram significativamente para as emissões contabilizadas no inventário do evento. A distribuição das emissões por modal de transporte está apresentada a seguir:

Avião: **2,152 tCO_2e**
Carro: **0,041 tCO_2e**

ODS alcançados

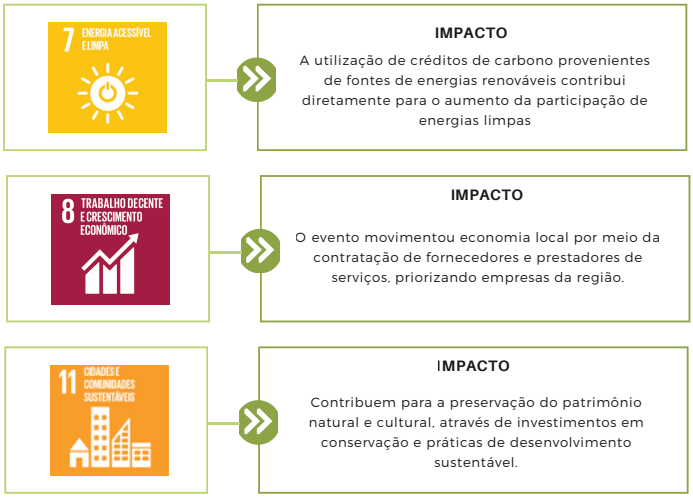

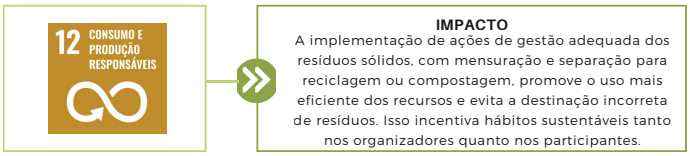

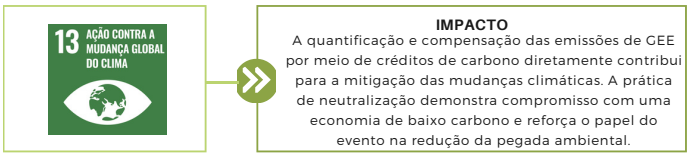

Compensação

A neutralização completa das emissões foi viabilizada pela aquisição de **4 créditos de carbono**, garantindo a compensação integral das emissões inventariadas para a 7a Reunião Ordinária do CDN

Os créditos estão vinculados ao **Projeto Hidroelétrica Rondinha**, uma Pequena Central Hidrelétrica (PCH) localizada no município de Passos Maia (SC), às margens do Rio Chapecó, na Bacia do Rio Uruguai. Em operação desde 2014, o empreendimento possui capacidade instalada de 9,6 MW e contribui para a geração de energia limpa e renovável, apoiando a mitigação das emissões de gases de efeito estufa.

Conclusão

Durante o planejamento prévio da 7a Reunião Ordinária do Conselho Deliberativo Nacional (CDN), foram adotadas orientações voltadas à mitigação dos impactos ambientais e à coleta de dados necessários para a elaboração do inventário de emissões. Entre as ações implementadas, destacam-se a mensuração das emissões associadas aos deslocamentos dos participantes por meio do Carbonômetro, bem como o registro das informações relacionadas à operação e à realização da reunião.

Observou-se, ainda, oportunidades de aprimoramento para futuras edições, especialmente no fortalecimento do registro e da rastreabilidade das informações ambientais, na ampliação das ações de segregação e destinação ambientalmente adequada dos resíduos e na obtenção de comprovações documentais dos fornecedores sobre as quantidades geradas, tipologias e destinações finais dos resíduos. A disponibilização de informações cada vez mais detalhadas contribui para uma mensuração mais completa e precisa das emissões de Gases de Efeito Estufa (GEE) associadas ao evento.

A compensação das emissões inevitáveis, certificada por meio do Selo de Evento Carbono Neutro, reforça o compromisso institucional com a mitigação das mudanças climáticas e com a adoção de práticas mais responsáveis na realização de eventos.

Dessa forma, a iniciativa contribui para fortalecer a incorporação de práticas sustentáveis nas reuniões institucionais do Sistema Sebrae, demonstrando a importância da mensuração, gestão e compensação das emissões como ferramentas de apoio à agenda climática, ao fortalecimento da governança institucional e à promoção da sustentabilidade nas atividades estratégicas do Conselho Deliberativo Nacional.

Rio de Janeiro, 05 de agosto de 2026.

Ana Carolina L Salles

Ana Carolina Leite Salles
Assessora de Descarbonização

Compensei